

# MATRICULACIÓ 2023-2024



**RESOLUCIÓ del 7 de març de 2023 del procediment d'admissió de l'alumnat d'Educació Infantil, Primària, Secundària Obligatòria i Batxillerat per al curs 2023-2024.**

## Qui participa en el procés d'admissió 2023-2024?

- 1** L'alumnat que accedeix a un centre per primera vegada, per l'escolarització (Infantil) o per canvi de centre en els diferents ensenyaments.
- 2** L'alumnat de sisè de Primària no ha de fer admissió electrònica perquè la seua plaça està adscrita a un IES de la localitat o de l'àrea d'escolarització. Sols si vol canviar d'IES adscrit.
- 3** L'alumnat dels centres que imparteixen Educació Secundària que accedisquen a una modalitat de Batxillerat ha de participar en el procés d'admissió.

## Os es consulten les vacants?

A la pàgina web de la Conselleria d'Educació. S'han d'oferir totes les places d'Educació Infantil, excepte les reservades per necessitats educatives especials i per necessitats de compensació educativa



Consulta: [www.telematricula.es](http://www.telematricula.es)

## SOL·LICITUD

El model de sol·licitud estarà disponible en l'espai habilitat:

**WWW.TELEMATRICULA.ES**

**Formulari electrònic de sol·licitud d'admissió**

Presentat per mare, pare o el tutor/a legal de l'alumne o alumna per a el/la qual se sol·licita plaça escolar.

**I SI ALGUNA PERSONA SOL·LICITANT NO TE POSSIBILITAT D'ACCÉS A MITJANS ELECTRÒNICS?**

Haurà d'acudir al centre en el que sol·licite plaça com a primera opció, que serà habilitat com a punt d'atenció als usuaris

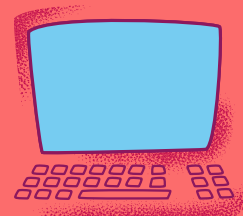



# Calendari admissió i matriculació infantil i primària, ESO i batxillerat CURS 2023-2024

## ANNEX IV

Quadre resum del calendari d'admissió de l'alumnat als ensenyaments d'Educació Infantil i Primària, Educació Secundària Obligatòria i Batxillerat  
Procés únic d'admissió per al curs 2023-2024

	Constitució Comissions d'Escolarització	Publicació inicial de vacants	Presentació sol·licituds	Validació sol·licituds	Baremació sol·licituds	Duplicitats	Requisit acadèmic	Publicació vacants/ Resultat provisional	Presentació telemàtica reclamacions	Publicació vacants/ Resultat definitiu	Matrícula telemàtica	Matrícula presencial	Matrícula vacants resultants
Alumnat adscrit a centres de Ed. Infantil o Primària												Del 14 al 21 de juny	
Admissió a Ed. Infantil i Ed. Primària	Fins al 28 de març	19 de abril	Del 20 al 28 de abril	Del 2 al 8 de maig	Del 2 al 9 de maig	Del 2 al 10 de maig	-	31 de maig	Fins al 2 de juny	14 juny	Del 14 al 30 juny	Del 22 de juny al 5 juliol	del 6 a l'11 de juliol
Alumnat adscrit a centres d'ESO												Del 22 de juny al 5 juliol	
Admissió a ESO	Fins al 28 de març	3 de maig	Del 4 al 12 de maig	Del 15 al 22 de maig	Del 15 al 23 de maig	Del 15 al 24 de maig	Fins al 28 de juny	10 de juliol	Fins al 12 de juliol	19 de juliol	Del 19 al 24 de juliol	Del 20 al 25 de juliol	del 26 al 31 de juliol
Admissió a Batxillerat	Fins al 28 de març	3 de maig	Del 4 al 12 de maig	Del 15 al 22 de maig	Del 15 al 23 de maig	Del 15 al 24 de maig	Fins al 4 de juliol	13 de juliol	Fins al 17 de juliol	24 de juliol	Del 24 al 27 de juliol	Del 25 al 28 de juliol	el 31 de juliol i de l'1 al 5 de setembre



RESOLUCIÓ de 7 de març de 2023, del director general de Centres Docents, per la qual s'estableix el calendari i es dicten instruccions respecte al procediment d'admissió de l'alumnat en els centres docents sostinguts amb fons públics de la Comunitat Valenciana que imparteixen ensenyaments d'Educació Infantil, Educació Primària, Educació Secundària Obligatòria i Batxillerat per al curs 2023-2024.



# # sempre pública

Tens la teua plaça!

